

KOPIA MAPY ZASADNICZEJ

Skala 1:1000

9/1

Województwo: WARMINSKO - MAZURSKIE
Powiat: ECKI
Jednostka ewidencyjna: 280502_2 Elk
Obręb: 0055 Wąsoszczel

ZŁĄCZNIK NR 2
DO DECYZJI NR I-31/2018 Z DNIA 09.10.2018r.

znak: IGP.6733.29.2018

w skali 1:1000

SECRET
mgr Krzysztof...

linie rozgraniczające teren inwestycji

Sporządziła: Izabela Ryszkiewicz

Izabela Ryszkiewicz

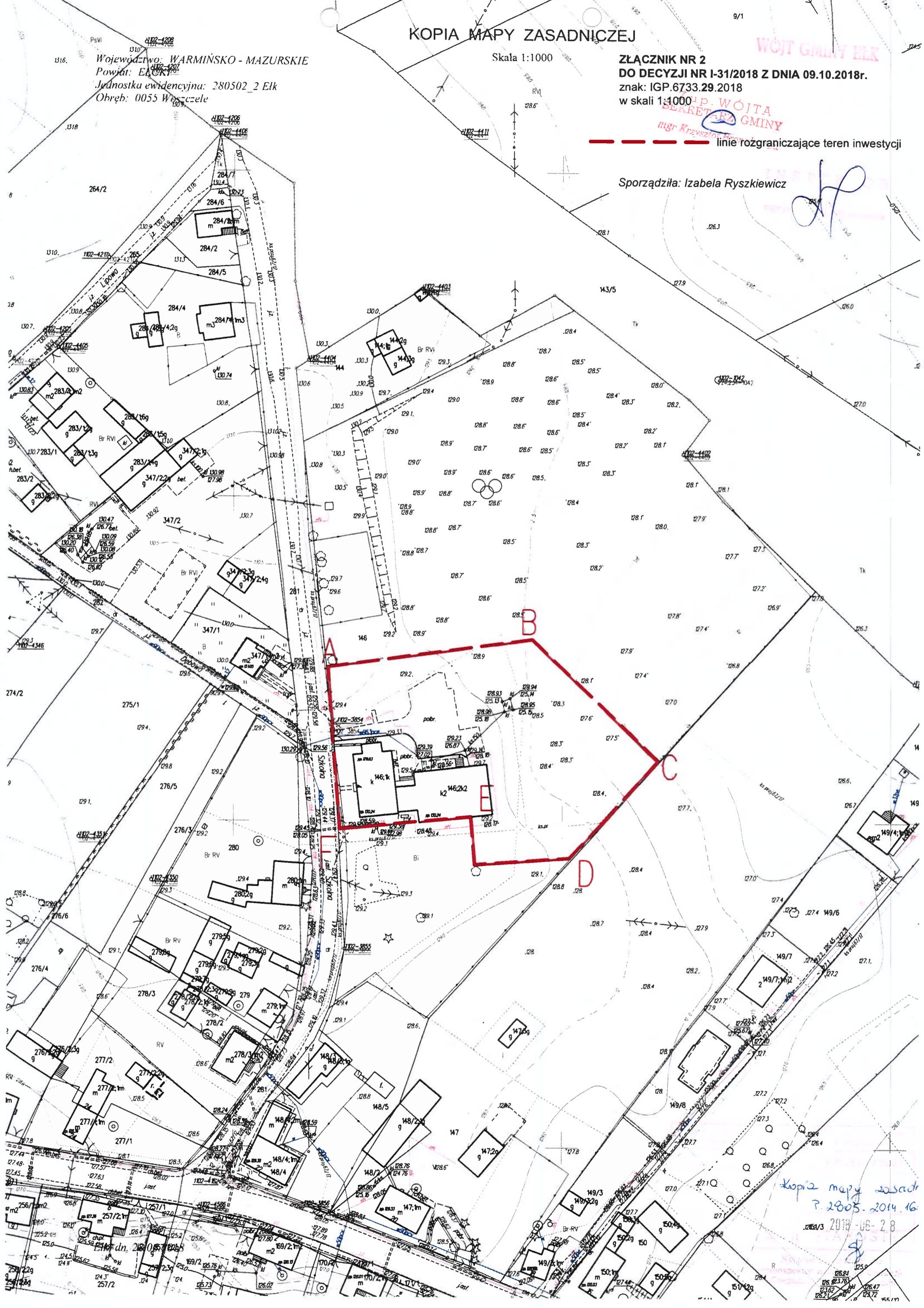

Kopia mapy zasadniczej
z 28.05.2014.16
2018-06-28