KONCEPCJA ZAGOSPODAROWANIA PRZESTRZENNEGO DLA EŁCKIEGO OBSZARU FUNKCJONALNEGO

5A. ŚRODOWISKO PRZYRODNICZE - SZKIC GEOMORFOLOGICZNY

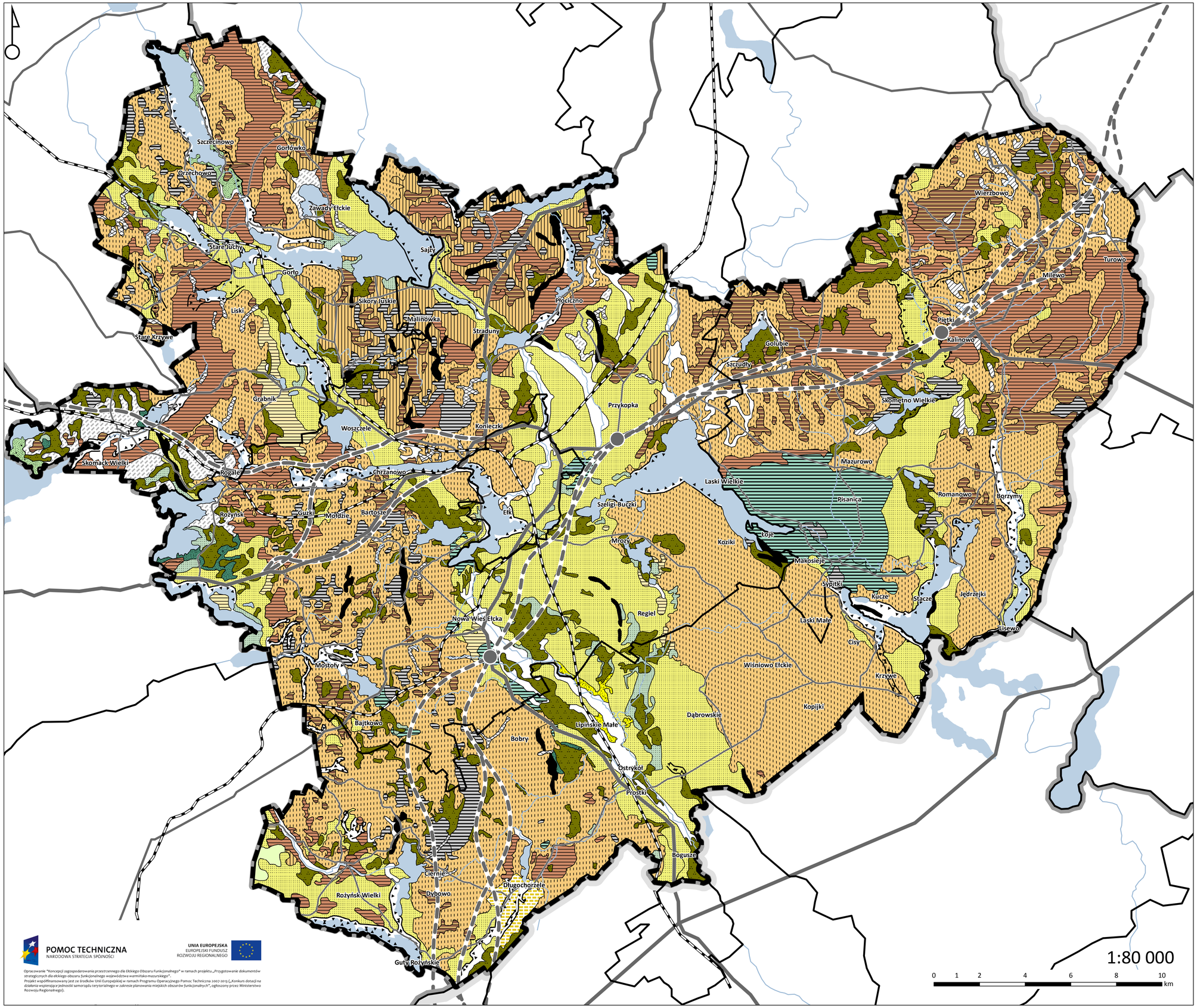

POMOC TECHNICZNA
NARODOWA STRATEGIA SPÓJNOŚCI

UNIA EUROPEJSKA
EUROPEJSKI FUNDUSZ
ROZWOJU REGIONALNEGO

Opracowanie *"Koncepcji zagospodarowania przestrzennego dla Ełckiego Obszaru Funkcjonalnego"* w ramach projektu „Przygotowanie dokumentów strategicznych dla ełckiego obszaru funkcjonalnego województwa warmińsko-mazurskiego".
Projekt współfinansowany jest ze środków Unii Europejskiej w ramach Programu Operacyjnego Pomoc Techniczna 2007-2013 („Konkurs dotacji na działania wspierające jednostki samorządu terytorialnego w zakresie planowania miejskich obszarów funkcjonalnych", ogłoszony przez Ministerstwo Rozwoju Regionalnego).

OZNACZENIA

- granica Ełckiego Obszaru Funkcjonalnego
- jeziora
- rzeki

dominujące formy geomorfologiczne

formy lodowcowe

- wysoczyzna morenowa płaska
- wysoczyzna morenowa falista
- moreny czołowe
- zagłębienia końcowe (wytopiskowe)

formy utworzone w strefie martwego lodu

- moreny martwego lodu

formy wodnolodowcowe i wodnomorenowe

- równiny wodnomorenowe
- równiny sandrowe
- równiny zastoiskowe
- równiny erozyjne wód roztopowych
- formy akumulacji szczelinowej
- kemy
- drumliny

formy eoliczne

- równiny piasów przewianych

formy rzeczne

- dna dolin rzecznych
- dolinki

formy denudacyjne

- równina denudacyjna

formy jeziorne

- równiny jeziorne
- stare dna jezior
- tarasy jeziorne

formy utworzone przez roślinność

- równiny torfowe

pozostałe oznaczenia

- granice administracyjne gmin
- granice administracyjne powiatów
- granice administracyjne województw
- projektowany przebieg drogi Via Baltica i DK 16 (warianty)
- węzły drogowe na planowanej drodze Via Baltica
- drogi krajowe
- drogi wojewódzkie
- drogi powiatowe
- istniejące linie kolejowe