

SIEDLISKA

MIEJSCOWY PLAN ZAGOSPODAROWANIA PRZESTRZENNEGO części WSI obejmujący działki nr nr: 147, 148, 148 z przeznaczeniem pod **siedliska z produkcją warzywniczo - ogrodniczą**

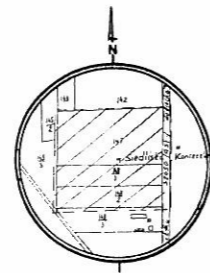

SZKIC ORIENTACYJNY Skala 1:10000

LEGENDA:

- GRANICE TERENU OBJĘTEGO PLANEM
- LINIE ROZGRANICZAJĄCE TERENY O RÓŻNYM SPOSOBIE UŻYTKOWANIA - ŚCISLE OKREŚLONE
- LINIE ROZGRANICZAJĄCE JAK WYŻEJ LECZ ORIENTACYJNE
- LINIE ISTNIEJĄCEGO PODZIAŁU GEODEZYJNEGO GRUNTÓW
- LINIE PROPONOWANEGO PODZIAŁU GRUNTÓW
- NIEPRZEKRACZALNE LINIE ZABUDOWY
- TERENY SIEDLISK Z PRODUKCJĄ WARZYWNICZO - OGRODNICZĄ Z DOPUSZCZENIEM ZABUDOWY JEDNORODZINNEJ WŁAŚCIELI SIEDLISK
- TERENY UŻYTKÓW ROLNYCH
- TERENY DRÓG
- PROPONOWANE USYTUOWANIE BUDYNKÓW MIESZKALNYCH
- ISTNIEJĄCE NAPONIETRZNE LINIE ELEKTRYCZNE WYSOKIEGO I ŚREDNIEGO NAPIĘCIA

Gm.: EŁK w Siedliska	GEODETA UPRAWNIONY	Wzrostek i inżynier Geodetyczny i Kartograficzny w Szwajcarii Polska w EŁK WPISANO DO EWIDENCJI w dniu 23.09.1996 Nr 731/96
Ul. Obręb Nr. ... Ark. Nr. 2. mapa aktualna - na dzień 21.09.1996 r. Ark 224.243.223 - 1:1000	Kierownik Roboty <i>Marcinkiewicz</i> mgr inż. Waldemar Marcinkiewicz dnia 21.09.1996 r. L.k.s.rob. 5542/41/96	<i>Marcinkiewicz</i>

imię, nazwisko, adres	oznaczenie ewidencyjne				powierzchnia
	rej.	KW	działki	klasa	
Kawaler Józef	37	4950	147	4	20,00
Kawaler Teresa	50		148/1	1	50,00
Zyliński Jan	51		148/2	1	60,00
Konopka Robert	51		148/2	1	60,00

WYRYS
Skala 1:1000

Załącznik Nr 1
do uchwały Rady Gminy Ełk
z dnia 30.8.01 Nr XXVI/196/2001

SPORZĄDZIK:

ARCHITEKT
PROJEKTOWANIE ARCHITEKT. NICZIE
I PLANOWANIE PRZESTRZENNE
mgr inż. arch. Jan Sadowki
19-300 Ełk, ul. Mickiewicza 15/20
tel. 610 25 81 tel. kom. 5 100 28 316
NR UPRAWNIEN 261/88

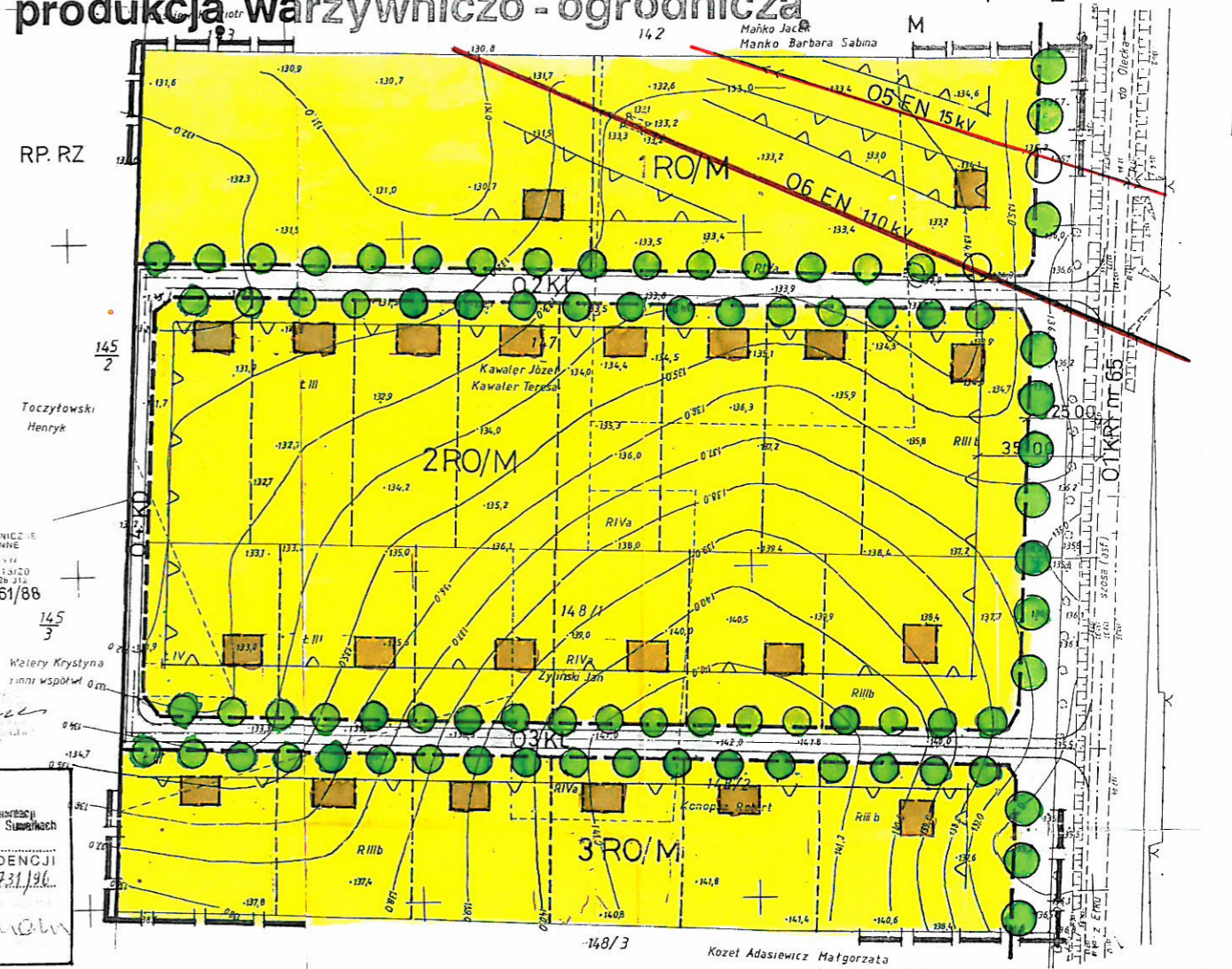

główny projektant Nr uprawnień 261/88	mgr inż. arch. JAN SADOWSKI ul. Mickiewicza 15/20 19-300 Ełk
skala 1:1000	rok opracowania podpis gł. projektanta