

# CHRUŚCIELE

GMINA EŁK. POW. EŁCKI WOJ. WARM.-MAZUR.

## WIEJSCOWY PLAN ZAGOSPODAROWANIA PRZESTRZENNEGO części wsi

obejmujący działki gruntów o numerach geodezyjnych:

- 170/24 do 170/29, 170/38, 171/7 do 171/20,
- 172/1 do 172/5, 173/1 do 173/14

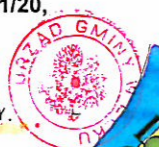

ZAŁĄCZNIK NR 1 DO UCHWAŁY.

Plan niniejszy został zatwierdzony Uchwałą Nr XXIV/216/2004 Rady Gminy Elk z dnia 26.11.2004 r. (Dz. Urz. woj. warm-maz Nr 196, poz. 2818 z 2004 r.)

rysunek planu skala 1 : 1000

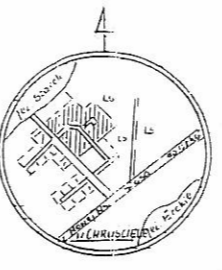

SZKIC ORIENTACYJNY Skala 1 : 5000



KSEROKOPIA ZE STUDIUM GMINY EŁK

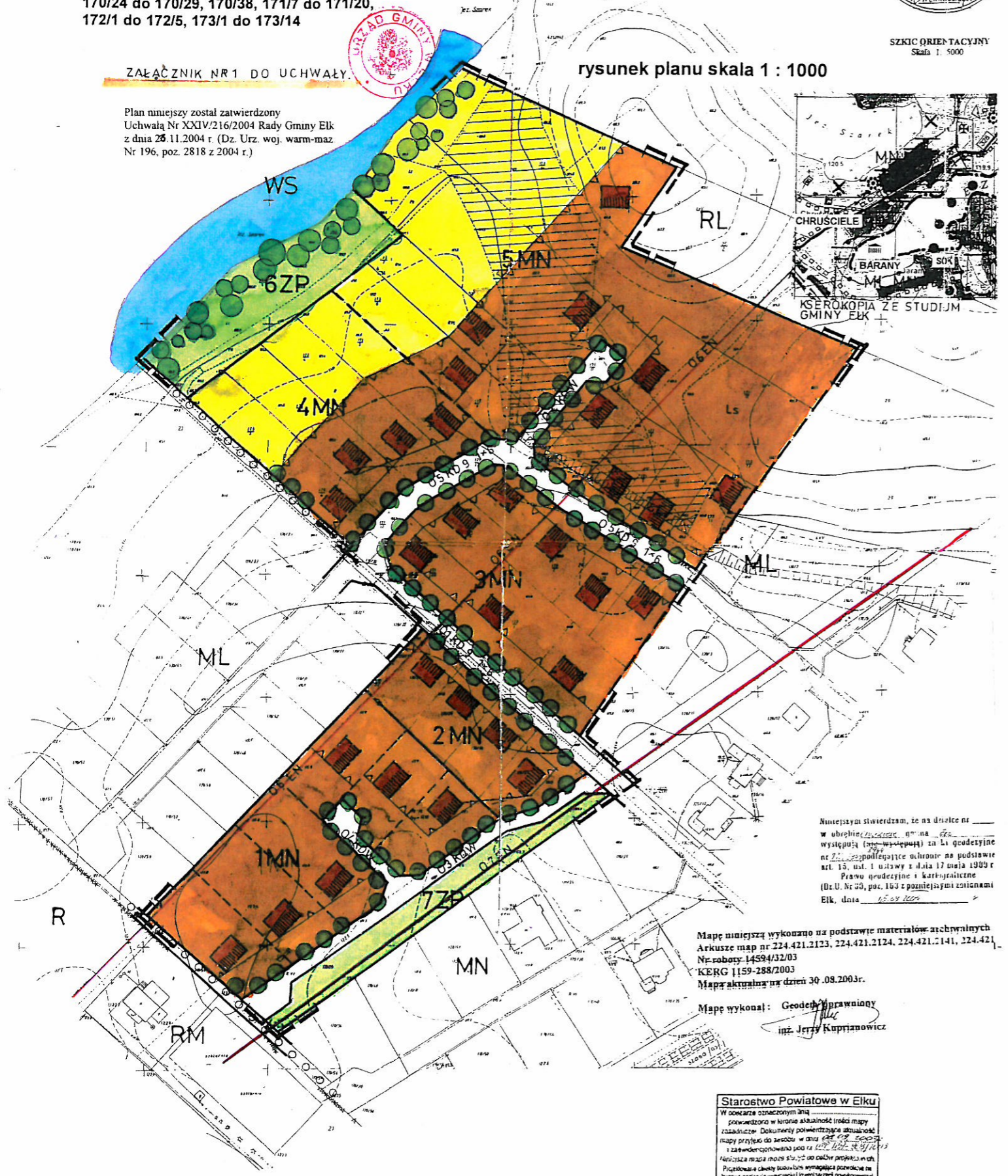

Niniejszym stwierdzam, że na terenie na w obrębie... występują... na Li geodezyjne nr... podlegające ochronie na podstawie art. 15, ust. 1 ustawy z dnia 17 maja 1989 r. Prawo geodezyjne i kartograficzne (Dz.U. Nr 33, poz. 163 z późniejszymi zmianami) Elk, dnia 13.09.2004 r.

Mapę niniejszą wykonano na podstawie materiałów archiwalnych Arkusze map nr 224.421.2123, 224.421.2124, 224.421.2141, 224.421.2142, Nr. nabwy. 14594/32/03 KERG 1159-288/2003 Mapę aktualizuję na dzień 30.08.2003r.

Mapę wykonał: Geodeta Prawny inż. Jerzy Kupjanowicz

**Starostwo Powiatowe w Elku**  
W sprawie oznaczonej linii powiadomiono w kronice aktualność treści mapy zasadniczej. Dokumenty potwierdzające aktualność mapy przyległe do terenów w dniu 20.09.2004 r. z załączonymi kopiami planu...  
EŁK, dnia 20.09.2004 r. [Signature]

### LEGENDA

- GRANICE I LINIE ROZGRANICZAJĄCE
  - GRANICA OBSZARU OBJĘTEGO PLANEM
  - LINIE ROZGRANICZAJĄCE TERENY O RÓŻNYCH FUNKCJACH ŚCISLE OKREŚLONE
  - LINIE JAK WYŻEJ LECZ ORIENTACYJNE
  - LINIE ISTNIEJĄCEGO PODZIAŁU GEODEZYJNEGO
  - LINIE PROJEKTOWANEGO PODZIAŁU GRUNTÓW
  - NIEPRZEKRACZALNE LINIE ZABUDOWY
- UŻYTKOWANIE TERENÓW ISTNIEJĄCE
  - TEREN WÓD OTWARTYCH (WS)
  - TEREN LASÓW PAŃSTWOWYCH (RL)
  - TERENY ISTNIEJĄCYCH LASÓW PRYWATNYCH (Ls)
  - TERENY W UŻYTKOWANIU ROLNICZYM (R)
  - TEREN ZADRZEWIEN, ZAKRZACZEŃ I NIEUŻYTKÓW DO PRZYSTOSOWANIA NA CELE PARKOWE, REKREACYJNE I SPORTOWE (ZP)
  - TERENY NA GRUNTACH O PODŁOŻU ORGANICZNYM
  - TERENY SKARP
  - TERENY ZABUDOWY MIESZKANIOWEJ LETNISKOWEJ (ML)
  - TEREN ZABUDOWY ZAGRODOWEJ (RM)
  - TEREN URZĄDZEŃ ELEKTROENERGETYCZNYCH (E)
  - ISTNIEJĄCE INTENSYWNE ZADRZEWIENIE
  - ISTNIEJĄCA LINIA ELEKTRYCZNA WYS. NAP. 110 KV (O7EN)
  - ISTNIEJĄCA LINIA ELEKTRYCZNA ŚRED. NAP. 15 KV (O6EN)
  - ISTNIEJĄCE CIĄGI PIESZE (OOOO)
  - TERENY DRÓG PUBLICZNYCH (KD)
- UŻYTKOWANIE TERENÓW PROJEKTOWANE
  - TERENY ZABUDOWY MIESZKANIOWEJ JEJNORODZINNEJ (MN)
  - PROJEKTOWANE TERENY WIELKIE BIOROLOGICZNE CZYNNIE
  - PROPONOWANE USYTUOWANIE BUDYNKÓW I PODSTAWOWY UKŁAD KALENIC DACHOWYCH
  - PROPONOWANE ZADRZEWIENIE OZDOBNE I IZOLACYJNE
  - PROPONOWANE USYTUOWANIE TYMCZASOWYCH SZCZELNYCH ZBIORNIKÓW NA SCIEKI (KDW)
  - TERENY DRÓG WEWNĘTRZNYCH

### INFRASTRUKTURA TECHNICZNA

	ISTNIEJĄCE	PROJEKTOWANE
WODOCIĄG		
KANALIZACJA		

Plan niniejszy wylóżył był do publicznego wglądu w dniach od 20.09.2004 r. do 19.10.2004 r.

>>ARCHITEKT<<  
**PROJEKTOWANIE ARCHITEKTONICZNE I PLANOWANIE PRZESTRZENNE**  
 mgr inż. arch. Jan Szadowski  
 ul. Mickiewicza 15/20  
 19-300 Elk

NIP 848-105-17-93	Tel. (047) 610-25-81	Tel. kom. 0604-957-332
UPRAWN. URD Nr 261/88	szk. POU w Gdańsku - Nr rejestr. G-08/72002	
lok w/konania	Nr ewidencyjny	Podpis
2004		[Signature]