MIEJSCOWY PLAN ZAGOSPODAROWANIA PRZESTRZENNEGO TERENU POŁOŻONEGO W OBREBACH MALECZEWO I BARANY, GMINA EŁK

SKALA 1:1000

ZAŁĄCZNIK NR 1
DO UCHWAŁY NR XI/141/2009
RADY GMINY EŁK
Z DNIA 29 kwietnia 2009

WYRYS
ZE STUDIUM UWARUNKOWAŃ I KIERUNKÓW ZAGOSPODAROWANIA PRZESTRZENNEGO GMINY EŁK, UCHWALONEGO UCHWAŁĄ NR XXXII/207/2001 RADY GMINY EŁK Z DNIA 30.11.2001 R. Z PÓŹN.ZM.

GRANICE TERENU OBJĘTEGO NIEROZWIN PLANEM ZAGOSPODAROWANIA PRZESTRZENNEGO

LEGENDA STUDIUM:

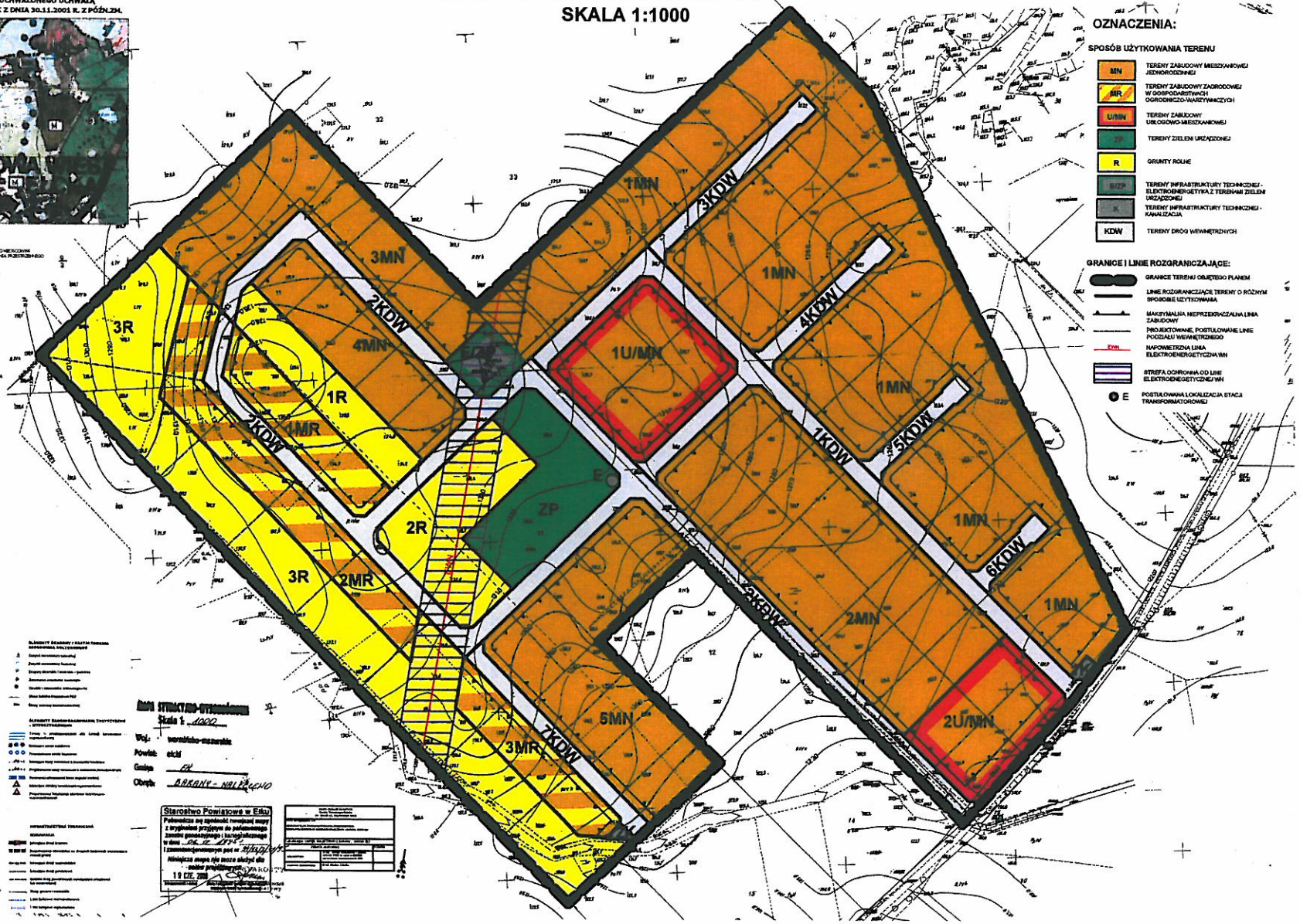

OZNACZENIA:

SPOSÓB UŻYTKOWANIA TERENU

- MN — TERENY ZABUDOWY MIESZKANIOWEJ JEDNORODZINNEJ
- MR — TERENY ZABUDOWY ZAGRODOWEJ W GOSPODARSTWACH OGRODNICZO-WARZYWNICZYCH
- U/MN — TERENY ZABUDOWY USŁUGOWO-MIESZKANIOWEJ
- ZP — TERENY ZIELENI URZĄDZONEJ
- R — GRUNTY ROLNE
- IT/ZP — TERENY INFRASTRUKTURY TECHNICZNEJ - ELEKTROENERGETYKA Z TERENAMI ZIELENI URZĄDZONEJ
- K — TERENY INFRASTRUKTURY TECHNICZNEJ - KANALIZACJA
- KDW — TERENY DRÓG WEWNĘTRZNYCH

GRANICE I LINIE ROZGRANICZAJĄCE:

- GRANICE TERENU OBJĘTEGO PLANEM
- LINIE ROZGRANICZAJĄCE TERENY O RÓŻNYM SPOSOBIE UŻYTKOWANIA
- MAKSYMALNA NIEPRZEKRACZALNA LINIA ZABUDOWY
- PROJEKTOWANE, POSTULOWANE LINIE PODZIAŁU WEWNĘTRZNEGO
- 2WN — NAPOWIETRZNA LINIA ELEKTROENERGETYCZNA WN
- STREFA OCHRONNA OD LINII ELEKTROENERGETYCZNEJ WN
- E — POSTULOWANA LOKALIZACJA STACJI TRANSFORMATOROWEJ

10 0 10 20 30 40 50 m