

SZELIGI - BUCZKI

gmina EŁK woj. Warmińsko-Mazurskie

miejscowy plan zagospodarowania przestrzennego skala 1:500

OBJEJMUJĄCY GRUNTY NR $\frac{54}{1}$ I $\frac{54}{2}$ Z PRZEZNACZENIEM
 POD BUDOWNICTWO MIESZKANIOWE
 I LETNISKOWE

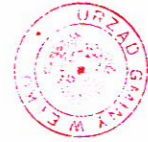
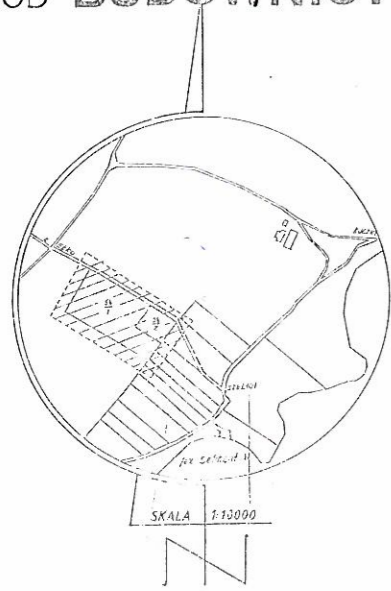

LEGENDA

- GRANICE TERENU OBJĘTEGO PLANEM
- LINIE ROZGRANICZAJĄCE TERENY O RÓŻNYM SPOSOBIE UŻYTKOWANIA TERENÓW - ŚCIŚLE OKREŚLONE
- LINIE JAK WYŻEJ LECZ ORIENTACYJNE
- LINIE ISTNIEJĄCEGO PODZIAŁU GEODEZYJNEGO
- LINIE PROJEKTOWANEGO PODZIAŁU NA DZIAŁY
- NIEPRZEKACZALNE LINIE ZABUDOWY
- TERENY LASÓW
- TERENY UŻYTKÓW ROLNYCH
- TERENY ZABUDOWY JEDNORODZINNEJ REZYDENCJONALNEJ
- TERENY ZABUDOWY LETNISKOWEJ LUB JEDNORODZINNEJ
- TERENY DRÓG I DOJAZDÓW
- ISTNIEJĄCE BUDYNKI GOSPODARZE DO LIKWIDACJI
- ZAWADA KSZTAŁTOWANIA ZIELENI OZDOBNEJ I IZOLACYJNEJ
- 1. PROJEKTOWANE BUDYNKI MIESZKALNE
- 2. PROJEKTOWANE BUDYNKI MIESZKALNE LUB LETNISKOWE
- 3. PROPONOWANE USYTUOWANIE EKOLOGICZNYCH SZCZELNYCH ZBIORNIKÓW NA ŚCIEKI

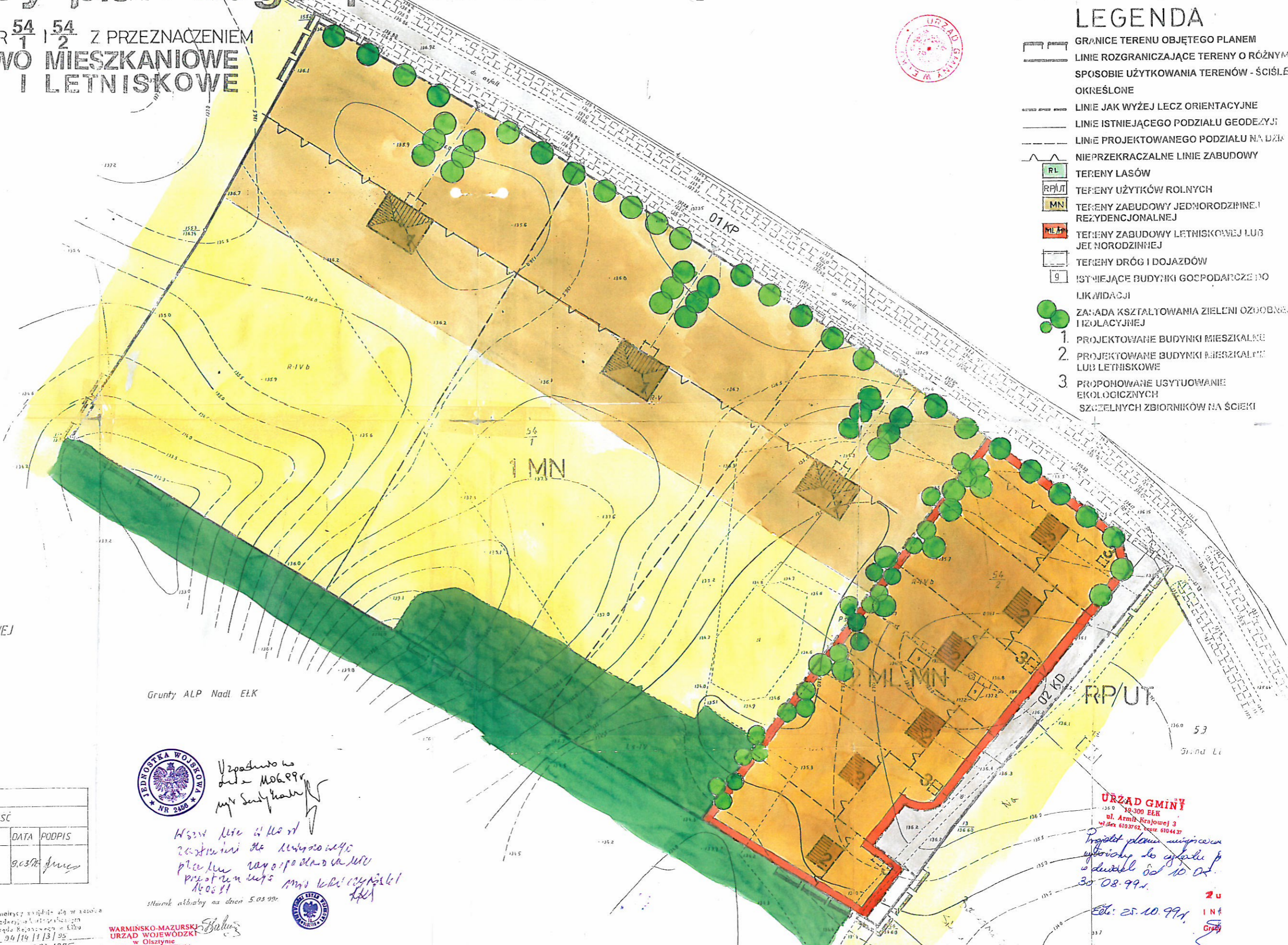

WZGLĘDNY K MAPY SYTUACYJNO WYSOKOŚCIOWEJ
 SKALA 1:500

Adres: Szeligi - Buczki
 Gmina: Ełk
 Inwestor: "GEOMER" s.p.
 Wykonawca: geod. upr. M. Matuszewski
 Ełk - 3.03.95.



*Wzrostło na dzień 03.03.95
 w obecności
 planu zagospodarowania
 miejscowego
 10.03.95*

UZGODNIENIA				
RODZAJE PRZEWODÓW	SYMBOL	ZA ZGODNOŚĆ		
		INSTYTUCJA	DATA	PODPIS
1	1		9.03.95	<i>[Signature]</i>

Wzrostło metryczy w dniu 10.03.95 w siedzibie geodezyjnej Urzędu Wojewódzkiego w Olsztynie
 pod nr 104/14/113/95
 wydano dnia 10.03.1995

WARMIŃSKO-MAZURSKI URZĄD WOJEWÓDZKI
 w Olsztynie
 10-575 OLSZTYN
 Al. Mar. J. Piłsudskiego 7/9

URZĄD GMINY
 19-300 EŁK
 ul. Armii Krajowej 3
 tel. 6103762, telex 0104437

*Projekt planu miejscowego
 ułożony do efektu p
 w dniu 03.03.95
 30.08.99.*

Ełk: 25.10.99
 2 u
 INF
 GRY